

PANDUAN INPUT NILAI DOSEN IKIP VETERAN SEMARANG

Langkah 1 :

Buka alamat URL <http://dosen.ikip-veteran.ac.id> dengan browser Google Chrome / Mozilla Firefox pada Laptop atau PC Anda. (Bila menggunakan Android gunakan aplikasi Google Chrome)

Tunggu hingga laman Login Dosen IKIP Veteran Semarang hingga muncul tampilan sebagai berikut.

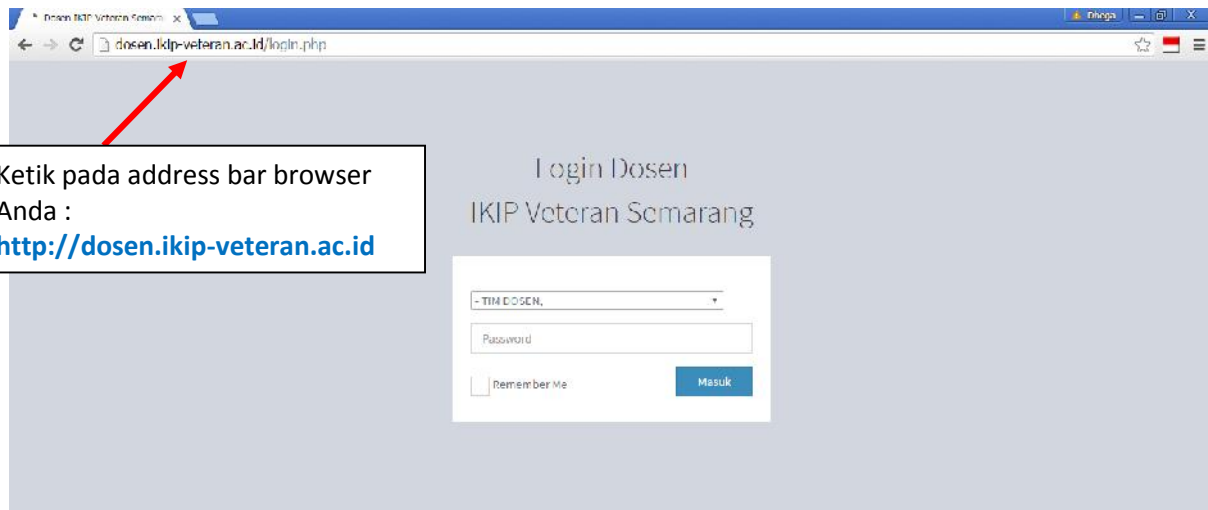

Langkah 2 :

Pilih nama dosen sesuai Nama dan Gelar Anda, masukkan password yang telah Anda terima melalui SMS ke nomor Handphone Anda. Kemudian klik **Masuk**.

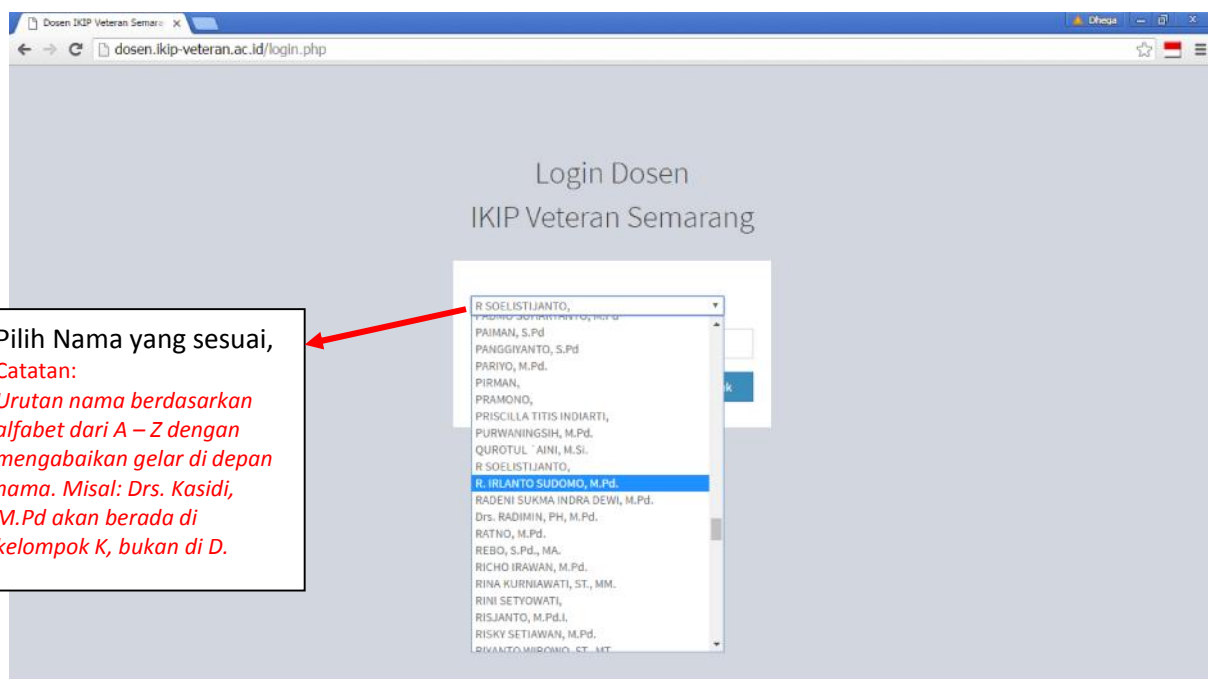

Bila Nama dan Password Anda sesuai, maka akan tampil laman **Dashboard** sebagai berikut.



Dalam laman *Dashboard* akan ditampilkan mata kuliah yang Anda ampu. Berikut data **Kode Matakuliah, Nama Matakuliah, Pokjar, dan Jumlah Peserta**. Jumlah peserta merupakan jumlah mahasiswa yang mengambil mata kuliah tersebut pada saat KRS Online. *Bila tertera keterangan **Belum Ada Peserta**, artinya tidak ada/belum ada mahasiswa yang mengambil/memilih mata kuliah tersebut pada saat KRS Online.*

Langkah 3 :

Untuk melakukan input nilai, klik tombol **Input Nilai Angka** atau **Input Nilai Huruf** pada bagian bawah setiap kotak data mata kuliah, seperti ditunjukkan pada gambar di atas. Bila Anda menginginkan untuk input nilai Angka maka klik tombol **Input Nilai Angka**, dan Bila Anda menginginkan untuk input nilai huruf (A, B, C, dsb) maka klik tombol **Input Nilai Huruf**. Bila dipilih **Input Nilai Angka** akan ditampilkan laman sebagai berikut.

The screenshot shows the 'Input Data Nilai Prodi Pendidikan Informatika' page for course MKKK018. The table lists 11 students with columns for Name, NPM, P.Q., MID, TGS, SMT, and NA.

Nama Mahasiswa	NPM	P.Q.	MID	TGS	SMT	NA
NOOR WAHID SEPTIAWAN	1433GL0002					
NURVA OKTAVIANA	1433GL0003					
NUR ARIFAH	1433GL0004					
MUHAMMAD HASAN AL FARIZ	1433GL0005					
MUHAMMAD EDI FAIZ	1433GL0006					
MOH. ALI MAHLUB	1433GL0007					
MUHAMAD ABDUL ROUF	1433GL0010					
MUHAMMAD NAJIB	1433GL0011					
INDANA ZULFA	1433GL0012					

Sedangkan bila dipilih **Input Nilai Huruf**, maka laman akan tampil sebagai berikut.

Nama Mahasiswa	NPM	Nilai Akhir dengan Huruf
SITI NURIFAH DWI SUNARDI	C3315110001	
PUTRI KARTIKA SARI	C3315110002	
SYARIF HIDAYATULLAH	C3315110004	
AKHMAD KHANIF FIKRI	C3315110007	
KHUSNUL KHOTIMAH	C3315110011	
BRAMA KUMBARA	C3315110012	

Langkah 4 :

Input dengan Nilai Angka

Bila laman telah tampil, isikan nilai PQ (Pop Quiz), TGS (Tugas), MID (Ujian Tengan Semester), SMT (Ujian Akhir Semester), NA (Nilai Akhir). Bila Anda tidak ingin input nilai PQ, TGS, MID dan SMT, cukup isikan NA saja dengan angka 1 – 100, setelah semua nilai mahasiswa terisi, kemudian klik **Simpan**. Laman akan otomatis melakukan konversi dari nilai angka menjadi nilai huruf.

Nama Mahasiswa	NPM	P.Q.	MID	TGS	SMT	NA
SITI NURIFAH DWI SUNARDI	C3315110001	80	85	90	80	85
PUTRI KARTIKA SARI	C3315110002	80	85	90	80	80
SYARIF HIDAYATULLAH	C3315110004	80	85	90	80	90
AKHMAD KHANIF FIKRI	C3315110007	80	85	90	80	85
KHUSNUL KHOTIMAH	C3315110011	80	85	90	80	85
BRAMA KUMBARA	C3315110012	80	85	90	80	85

Untuk membatalkan dan kembali ke laman sebelumnya, klik tombol **Kembali**.

Input dengan Nilai Huruf

Pada laman Input Nilai Huruf, hanya akan ditampilkan 3 kolom, yaitu Nama, NPM, dan Nilai dengan huruf. Pada laman ini cukup klik pilihan nilai (dropdown) pada masing-masing baris. Setelah semua selesai, klik tombol **Simpan**.

Isian untuk mahasiswa yang tidak ada dalam daftar karena mahasiswa yang bersangkutan tidak KRS Online

Nama Mahasiswa	NPM	Nilai Akhir dengan Huruf
SITI NURIFAH DWI SUNARDI	C3315110001	B+
PUTRI KARTIKA SARI	C3315110002	B+
SYARIF HIDAYATULLAH	C3315110004	A
AKHMAD KHANIF FIKRI	C3315110007	B-
KHUSNUL KHOTIMAH	C3315110011	B
BRAMA KUMBARA	C3315110012	B+

Input Data Nilai Mahasiswa Non KRS matakuliah ini

Nama Mahasiswa	NPM	Nilai Akhir dengan Huruf
<input type="text"/>	<input type="text"/>	<input type="text"/>

Bila Mahasiswa tidak tertera dalam daftar, Masukkan dalam Isian **Input Data Nilai Mahasiswa Non KRS matakuliah ini**. Isikan **Nama**, **NPM**, dan **Nilai Akhir dengan Huruf**.

Untuk melakukan perubahan nilai salah satu atau beberapa mahasiswa, cukup input (ubah) nilai mahasiswa yang bersangkutan (mahasiswa yang akan diubah nilainya saja) kemudian klik **Simpan**, kemudian Nilai mahasiswa tersebut akan ter-update di sistem.

Langkah 5 :

Setelah nilai tersimpan, maka akan ada notifikasi bahwa input nilai berhasil / sukses, seperti pada gambar berikut.

IKIP Veteran

R. IRLANTO SUDOMO

Input/Update Nilai Sukses

Anda Telah Berhasil Input/Update Nilai Mata Kuliah Mahasiswa dengan NPM C3315110001 dengan Nilai PQ=80 MID=85 TGS=90 dan SMT=80

Input/Update Nilai Sukses

Anda Telah Berhasil Input/Update Nilai Mata Kuliah Mahasiswa dengan NPM C3315110002 dengan Nilai PQ=80 MID=85 TGS=90 dan SMT=80

Input/Update Nilai Sukses

Anda Telah Berhasil Input/Update Nilai Mata Kuliah Mahasiswa dengan NPM C3315110004 dengan Nilai PQ=80 MID=85 TGS=90 dan SMT=80

Input/Update Nilai Sukses

Anda Telah Berhasil Input/Update Nilai Mata Kuliah Mahasiswa dengan NPM C3315110007 dengan Nilai PQ=80 MID=85 TGS=90 dan SMT=80

Langkah 6 :

Cetak bukti input Nilai dengan klik tombol **Cetak Bukti Input/Update Nilai**.

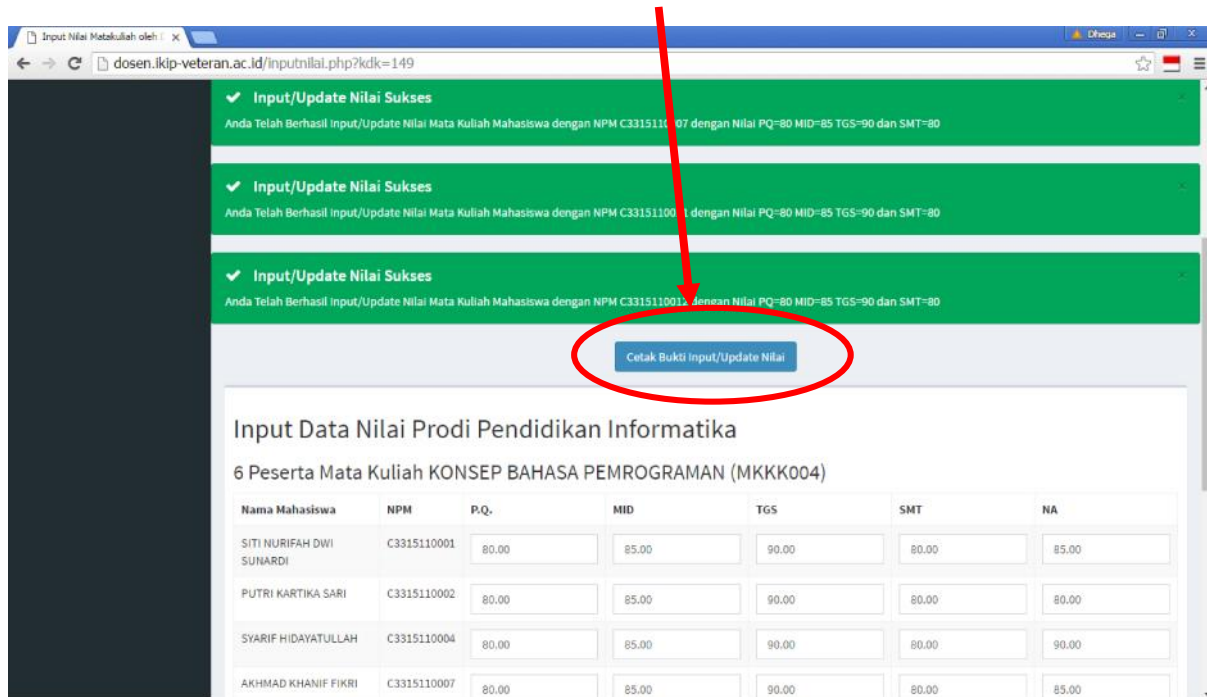

Sistem akan menghasilkan file pdf yang dapat disimpan ke komputer Anda. Tunggu beberapa saat, hingga muncul jendela penyimpanan file/dokumen. Pilih lokasi simpan dan tekan tombol **Save**, kemudian komputer akan mengunduh file tersebut.

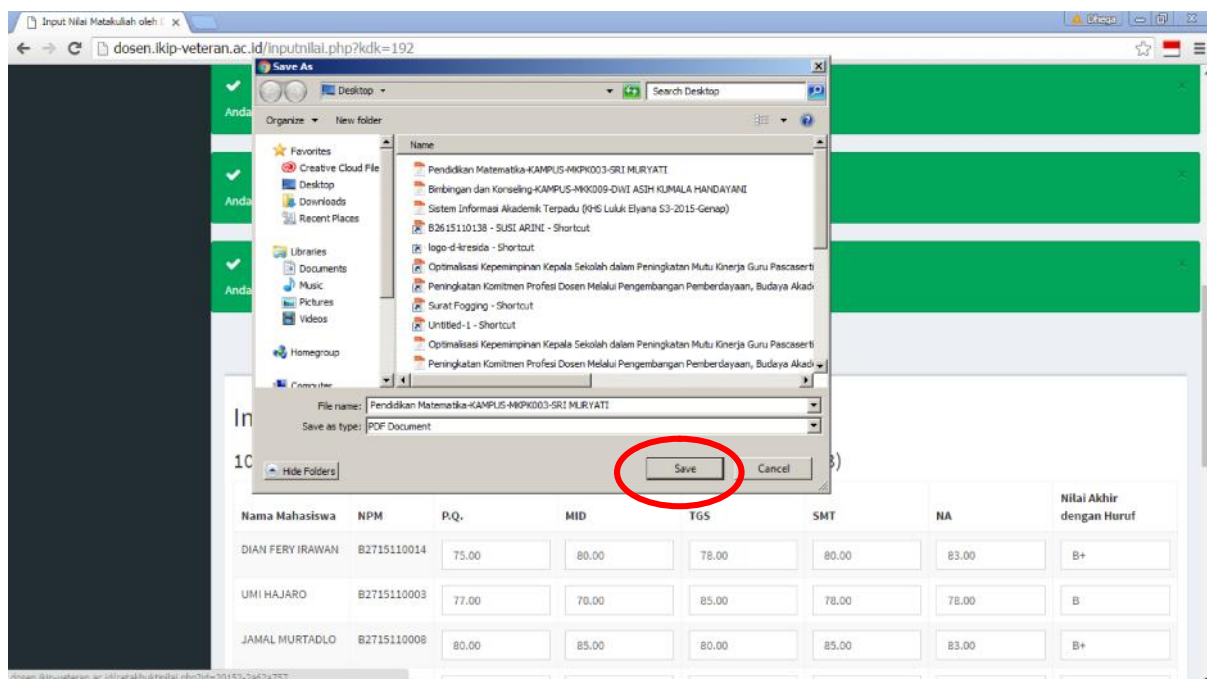

Setelah proses unduh selesai, buka file dengan aplikasi PDF Reader (Acrobat Reader / Foxit Reader / Nitro PDF, dan sebagainya), kemudian cetak dengan printer.

BIRO ADMINISTRASI AKADEMIK DAN KEMAHASISWAAN
INSTITUT KEGURUAN DAN ILMU PENDIDIKAN
IKIP VETERAN SEMARANG
 Jl. Pawiyatan Luhur IV No. 17 Semarang Telp. 024-8316105, 8316118

DAFTAR NILAI UJIAN SEMESTER
 SEMESTER GENAP TAHUN 2015-2016

Mata Kuliah : PENDIDIKAN KEWARGANEGARAAN Dosen : SRI MURYATI
 Fak./Jur./Prodi : FPTK / Pendidikan Matematika Kelompok : KAMPUS
 Ruang :

NO.	NAMA MAHASISWA	N.P.M.	TANDA TANGAN	NILAI DENGAN ANGKA					N.A. DENGAN HURUF
				P.Q.	MID	TGS	SMT	N.A.	
1	YONATAN DOGOMO	B2715110001		75.00	60.00	75.00	80.00	72.00	B-
2	ERIKA NUR ROSIDA	B2715110002		80.00	85.00	80.00	85.00	87.00	A-
3	UMI HAJARO	B2715110003		77.00	70.00	85.00	78.00	78.00	B
4	SYAIFUL UMAM	B2715110005		78.00	78.00	75.00	80.00	78.00	B
5	JAMAL MURTADLO	B2715110008		80.00	85.00	80.00	85.00	83.00	B+
6	NANDA SEPTIYATI	B2715110009		78.00	80.00	80.00	78.00	80.00	B
7	KUS INDAH PUJI LESTARI	B2715110010		75.00	75.00	75.00	80.00	78.00	B

FREQUENTLY ASKED QUESTION (FAQ)

Bagaimana saya bisa mendapatkan Password?

Password akan dikirim oleh SMS Gateway dari nomor 08112999900 kepada nomor HP yang telah terdaftar di sistem

Kenapa Nama saya tidak muncul?

Teliti kembali, nama disajikan berdasarkan urutan nama tanpa gelar dari A – Z. Kemungkinan nama di database tidak sesuai dengan nama lengkap Anda. Silahkan hubungi BAAK IKIP Veteran Semarang terkait hal ini.

Kenapa jumlah mahasiswa berlebih?

Kemungkinan ada mahasiswa yang salah pilih kelas kuliah pada saat KRS Online, sehingga jumlah mahasiswa berlebih.

Kenapa jumlah mahasiswa berkurang / tidak sesuai dengan sebenarnya?

Ada kemungkinan mahasiswa tidak melakukan KRS Online, sehingga nama mahasiswa tidak masuk dalam daftar. Silahkan input pada isian **Input Data Nilai Mahasiswa Non KRS**

Apakah saya bisa melakukan input nilai dengan handphone Android / Apple saya?

Bila menggunakan handphone Android / Apple, hanya memungkinkan untuk **Input Nilai Huruf**. Untuk **Input Nilai Angka** disarankan menggunakan browser Chrome. Namun dengan handphone tentunya akan mengurangi kenyamanan. Sangat disarankan untuk menggunakan Laptop atau Komputer Desktop yang lebih nyaman dari segi tampilan.

Bagaimana bila saya lupa Password dan bagaimana bila nomor handphone saya ganti?

Silahkan menghubungi BAAK pada hari dan jam kerja (Senin-Kamis Pukul 08.00 – 14.00, Jumat Pukul 08.00 – 11.00, dan Sabtu Pukul 08.00 – 13.00). Kami akan membantu reset password dan mengirimkan ke nomor handphone Anda. Demikian halnya untuk melakukan penggantian nomor handphone.

Informasi dan Bantuan :

BAAK IKIP Veteran Semarang Telp. 024-8316105 - WhatsApp 08112999900

Informasi Tambahan :

Untuk menghapus data nilai mahasiswa cukup klik tombol Hapus (X) pada samping data nilai mahasiswa. Seperti pada gambar berikut.

The screenshot shows a web interface for 'IKIP Veteran' with a user profile for R. IRLANTO SUDOMO. The main content area is titled 'Input Data Nilai Prodi Pendidikan Informatika' and displays a table for '6 Peserta Mata Kuliah KONSEP BAHASA PEMROGRAMAN (MKKK004)'. The table has three columns: 'Nama Mahasiswa', 'NPM', and 'Nilai Akhir dengan Huruf'. Each row contains a student's name, their NPM, and a grade with a dropdown arrow. A red circle highlights the 'X' delete button in the first row, and a yellow box with the text 'TOMBOL HAPUS' points to it. A 'Simpan' button is located at the bottom of the table.

Nama Mahasiswa	NPM	Nilai Akhir dengan Huruf
SITI NURBAH DWI SUNARDI	C3311.110001	R
PURI RANI BARTIKA SARI	C3311.110002	A
SYARIH DAYATULLAH	C3311.110004	B
AHMAD KHANIF HIKKI	C3311.110007	B
KHUSNUL KHOZIMAH	C3311.110011	B
BIRAMA KUMBAYA	C3311.110012	E+

Tombol **Cetak Bukti Input/Update Nilai** akan muncul setelah data disimpan (tombol **Simpan** diklik). Bukti Input Nilai yang telah dicetak selanjutnya **ditandatangani** oleh **Dosen yang bersangkutan, Ketua Program Studi** dan **Kepala BAAK** untuk selanjutnya diserahkan kepada Bagian Keuangan (Subag Wakil Rektor II) IKIP Veteran Semarang.

Jangan lupa untuk Keluar dari laman dengan klik menu **Keluar**, agar tidak disalahgunakan oleh pihak yang tidak bertanggungjawab.